

EL sadales skapja apšuvums

M 1:20

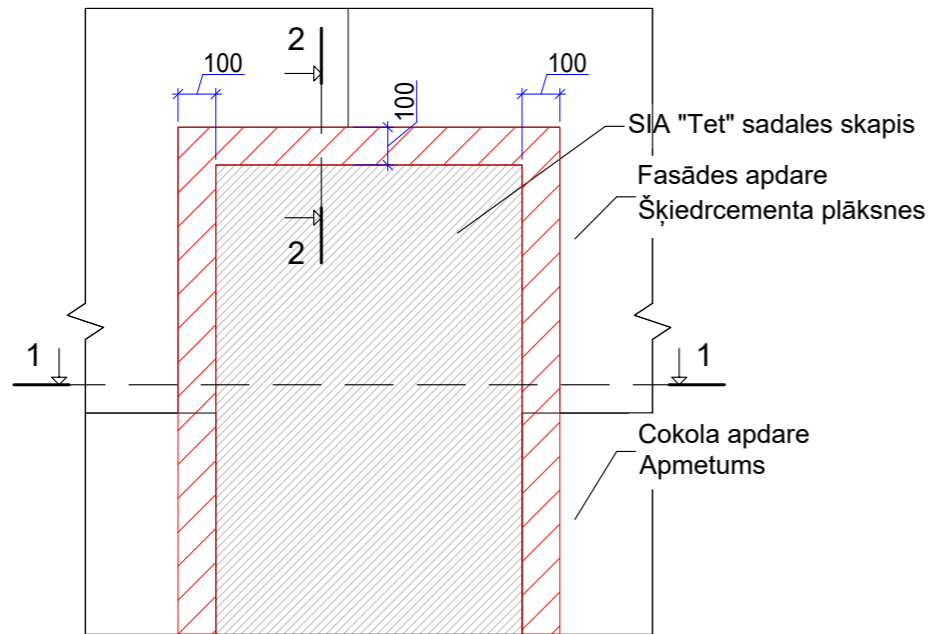

Griezums 1-1

M 1:10

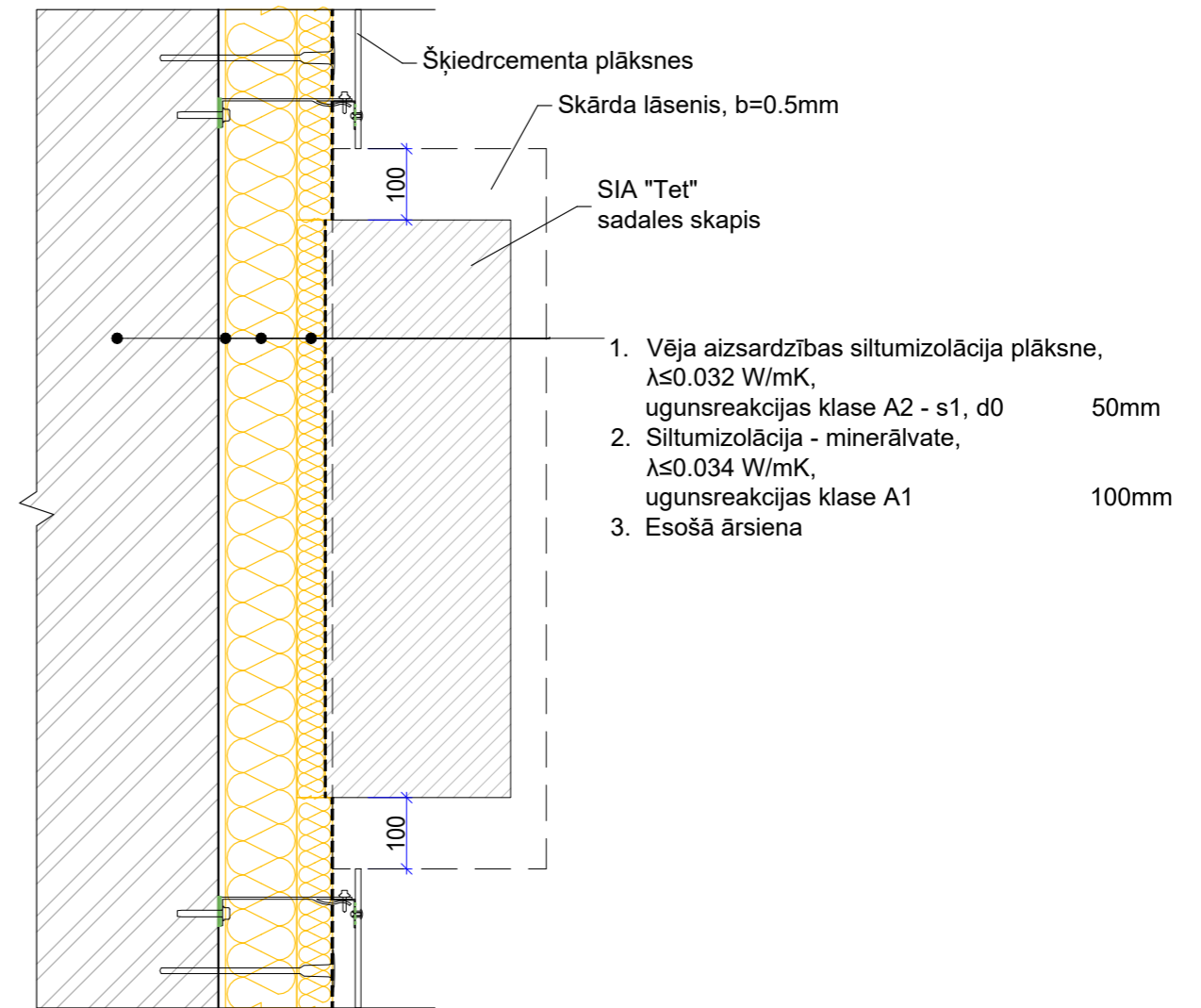

Griezums 2-2

M 1:10

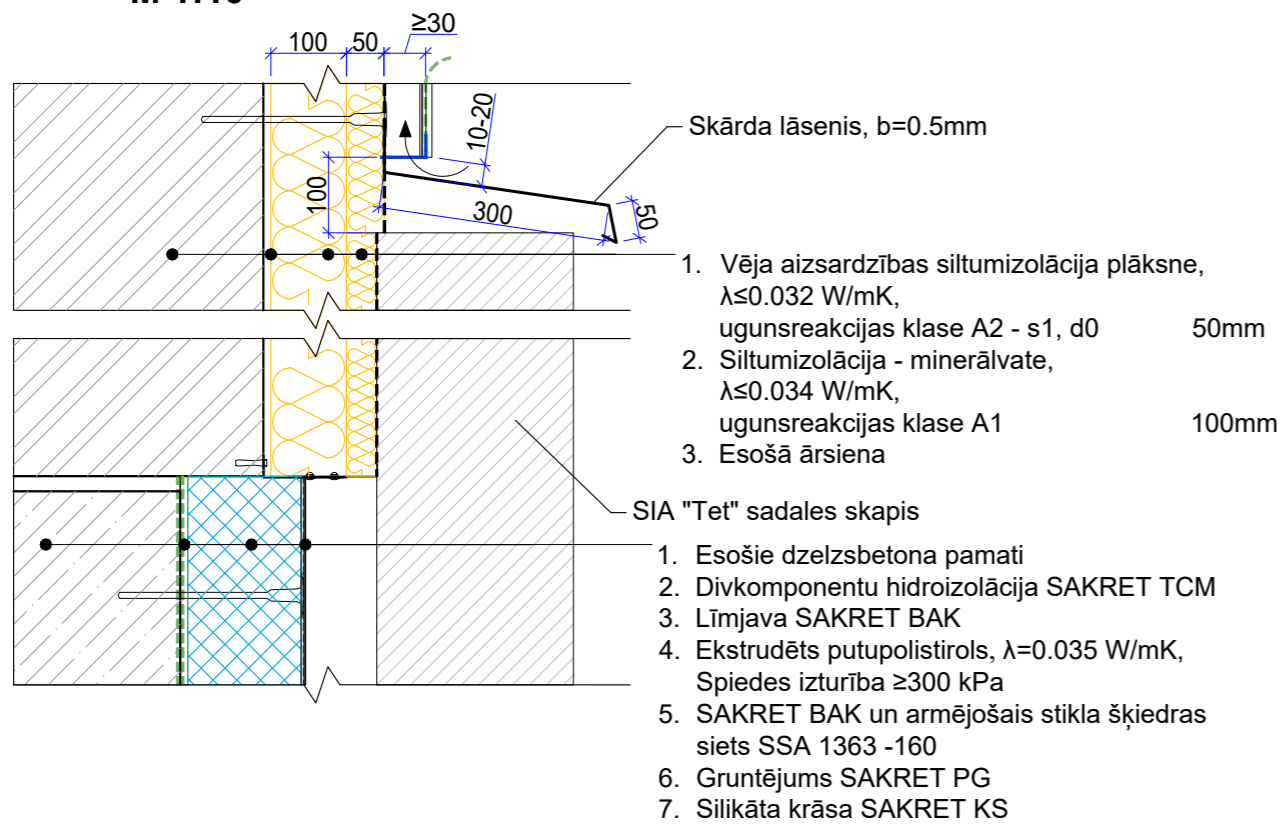

Piezīmes:

Veicot būvju siltināšanas darbus, nav atļauta sadalītu, kabeļu un kailvadu stiprināšanas āķu (jebkuru AS "Sadales tīkls" piederošu elektroapgādes objektu) ievietošana siltinājumā. Ap elektroapgādes objektiem jānodrošina vismaz 10 cm liels attālums uz katru pusi, tos nenosedzot un neiesiltinot.

 SIA "Taikin Build" Reģ.Nr.40103363223 Būvkomersanta reģ.Nr.16292 Jur.adrese: Stiklu iela 16, Daugavpils e-pasts: taikin.build@gmail.com	Pasūtītājs: SIA "DMP" Reģ. Nr. 41503067922		Pasūtītāja Nr.						
	18. novembra iela 37A, Daugavpils		26/2025						
Daudzdzīvokļu dzīvojamās mājas Cialkovska ielā 12, Daugavpils energoefektivitātes paaugstināšana									
EL sadales skapja apšuvums									
AMATA NOSAUKUMS	VĀRDS, UZVĀRDS	PARAKSTS	DATUMS	ARHĪVA REĢISTRĀCIJAS NR.	RASĒJUMA MARKA	STADIJA	MĒROGS	LAPA	LAPAS Nr.
Buvproj.dalas.vad.	A. Melderis		10.2025						
Izstrādāja	R. Kleimenovs		10.2025						
				26/2025	AR	BP	1:10	25	36